Americana

EST.2023

BRUNCH & CAKE

Menu

SALADS

Cobb

Quinoa

Ceasar

Tartar

Americana — 120 MAD

Five-spice chicken breast, white cabbage, red cabbage, carrots, soybean sprouts, avocado, quail egg, cherry tomato, prawns, sweet and sour sauce, homemade sauce

Blanc de poulet aux cinq épices, chou blanc, chou rouge, carottes, Les pousses de soja, avocat, œuf de caille, tomate cerise, gambas, sauce aigre-douce, sauce maison

Quinoa — 115 MAD

Quinoa, mango slices, avocado, prawns, radishes, dried tomatoes, mango sauce

Quinoa, tranches de mangue, avocat, gambas, radis, tomates séchées, sauce de mangue

Ceasar — Chicken / Poulet 115 MAD | Prawns / Gambas 120 MAD

Roasted chicken supreme, crouton, parmesan shavings, quail egg, fresh and dried cherry tomatoes.

Suprême de volaille rôtie, croûton, copeaux de parmesan, œufs de cailles, tomates cerises fraiches et séchées.

Ranch — 120 MAD

Roasted chicken breast, avocado, blue cheese, beef baco, tomato, egg and mixed greens tossed in our home made dressing with BBQ sauce and ranch

Poitrine de poulet rôtie, avocat, fromage bleu, bacon de bœuf, tomate, œuf et mesclun mélangés dans notre vinaigrette maison avec sauce BBQ et vinaigrette ranch.

Cobb — 120 MAD

Chicken, Quail Eggs, Avocado, Mango, Pecans, Red and White Cabbage, Broccoli.

Poulet, Œufs de cailles, Avocat, mangue, Noix de pécan, Chou rouge et blanc, Brocoli.

Tartar — 120 MAD

Salmon tartare, cottage cheese, avocado, cherry tomatoes and lettuce.

Tartare de saumon, Fromage blanc, Avocat, tomates cerise et laitue.

APPETIZERS

Buffalo Chicken Wings / Ailes de Poulet Buffalo **130 MAD**
Spicy, crispy wings coated in tangy buffalo sauce, served with a side of creamy ranch or blue cheese dipping sauce.
Ailes de poulet épicées et croustillantes, enrobées de sauce buffalo piquante, servies avec une sauce crémeuse ranch ou au fromage bleu.

Tex-Mex Nachos / Nachos Tex-Mex **110 MAD**
Crispy tortilla chips topped with melted cheese, jalapeños, sour cream, and salsa.
Chips de tortilla croustillants garnis de fromage fondu, jalapeños, crème aigre et salsa.

Seafood Skillet / Poele de Fruit de Mer **190 MAD**
3 small skillets of varied, spicy, hot seafood
3 petits poêlons de fruit de mer variés, épicés et chauds

Mozzarella Sticks / Bâtonnets de Mozzarella **89 MAD**
Golden, crispy mozzarella sticks served with a side of marinara sauce for dipping.
Bâtonnets de mozzarella dorés et croustillants servis avec une sauce marinara pour tremper.

Tex-Mex Egg Rolls Sampler / Assortiment des Rouleaux de Printemps Tex-Mex **175 MAD**
Crispy, golden-brown egg rolls stuffed with a savory mix of Tex-Mex vegetables, avocado, chicken, ground beef, and shrimp, served with a tangy dipping sauce.
Rouleaux de printemps croustillants et dorés farcis d'un mélange savoureux de légumes Tex-Mex, avocat, poulet, bœuf haché et crevettes, servis avec une sauce dip aigre-douce.

Chicken Tenders / Aiguillettes de Poulet **140 MAD**
Juicy chicken tenders, lightly breaded and fried until golden. Served with honey mustard and BBQ sauce.
Filets de poulet juteux, légèrement panés et frits jusqu'à ce qu'ils soient dorés. Servis avec de la moutarde au miel et de la sauce barbecue.

Texas Chili / Chili Texan **119 MAD**
Rich, hearty chili made with seasoned ground beef, beans, and topped with shredded cheese and sour cream.
Chili riche et copieux à base de bœuf haché assaisonné, de haricots et garni de fromage râpé et de crème aigre.

Tex-Mex Queso Dip / Dip Queso Tex-Mex **110 MAD**
Warm, melted cheese dip mixed with spicy chiles, served with crispy tortilla chips and a side of salsa.
Dip au fromage fondu chaud mélangé avec des piments épicés, servi avec des chips de tortilla croustillantes et de la salsa.

Guacamole & Chips / Guacamole & Chips **85 MAD**
Fresh guacamole made with ripe avocados, tomatoes, onions, cilantro, and lime, served with crispy tortilla chips.
Guacamole frais préparé avec des avocats mûrs, des tomates, des oignons, de la coriandre et du citron vert, servi avec des chips de tortilla croustillantes.

Spinach Dip / Dip aux Épinards **130 MAD**
A creamy, flavorful spinach dip served warm with crispy tortilla chips or fresh bread for dipping.
Dip crémeux aux épinards savoureux, servi chaud avec des chips de tortilla croustillantes ou du pain frais pour tremper.

Croquette Porcini Mushroom / Cèpes **120 MAD**
Cuttlefish / Seiche **120 MAD**
Golden-brown croquettes made with tender cuttlefish and seasoned to perfection, paired with a garlic and herb dipping sauce OR filled with a creamy porcini mushroom mixture, served with a side of truffle-infused aioli.
Croquettes dorées à base de seiche tendre, délicatement assaisonnées, servies avec une sauce aux herbes et à l'ail OU garnies d'un mélange crémeux de cèpes, accompagnées d'une sauce aïoli parfumée à la truffe.

Sharing Platter Appetizers / Plat de Partage Entrées **220 MAD**
An assortment of appetizers including buffalo wings, mozzarella sticks, chicken tenders, crispy onion rings, and spinach dip, perfect for sharing with friends.
Un assortiment d'entrées incluant des ailes de poulet buffalo, des bâtonnets de mozzarella, des aiguillettes de poulet, des rondelles d'oignon croustillantes et du dip aux épinards, parfait pour partager entre amis

TEX MEX

QUESADILLAS

FAJITAS

TACOS

BURRITO

BIRRIA TACOS

Fajitas / Fajitas

Poulet 169 MAD Bœuf 199 MAD Crevettes 219 MAD mixte 229 MAD

Your choice of marinated chicken, beef, or shrimp grilled to perfection, served on a hot skillet with bell peppers and onions. Accompanied by warm tortillas, guacamole, sour cream, shredded cheese, and pico de gallo.
Choix de poulet, bœuf ou crevettes marinés, grillés à la perfection, servis sur une poêle chaude avec des poivrons et des oignons. Accompagnés de tortillas chaudes, guacamole, crème sure, fromage râpé et pico de gallo.

Quesadilla / Quesadilla

Poulet 149 MAD Bœuf 189 MAD Crevettes 210 MAD

Grilled flour tortilla loaded with your choice of chicken, beef, or shrimp, melted Monterey Jack cheese, and sautéed onions. Served with guacamole, sour cream, and salsa on the side.
Tortilla de farine grillée garnie de poulet, bœuf ou crevettes, fromage Monterey Jack fondu et oignons sautés. Servie avec guacamole, crème sure et salsa.

Tacos / Tacos

Poulet 139 MAD Bœuf 159 MAD Crevettes 189 MAD Saumon 229 MAD

Crunchy or soft tortillas filled with your choice of chicken, beef, or shrimp, crisp lettuce, fresh tomatoes, pineapple, shredded cheddar cheese, and a dollop of sour cream. Served with a side of spicy aji verde sauce.
Tortillas croustillantes ou moelleuses garnies de poulet, bœuf ou crevettes, laitue croquante, tomates fraîches et ananas, fromage cheddar râpé et une cuillerée de crème sure. Servis avec une sauce epicée aji verde.

Cheese Enchiladas / Enchiladas au Fromage

Poulet 149 MAD Bœuf 189 MAD Crevettes 210 MAD

Corn tortillas stuffed with your choice of chicken, beef, or shrimp, a rich blend of melted cheeses, smothered in red enchilada sauce, and topped with more cheese. Served with Spanish rice and refried beans..
Tortillas de maïs farcies de poulet, bœuf ou crevettes, d'un mélange de fromages fondus, nappées de sauce enchilada rouge et garnies de fromage supplémentaire.

Loaded Nachos / Nachos Garnis

Poulet 129 MAD Bœuf 149 MAD Crevettes 189 MAD

Crispy tortilla chips piled high with melted cheese, refried beans, jalapeños, and a drizzle of sour cream. Garnished with green onions and served with salsa and guacamole. Add your choice of chicken, beef, or shrimp for an extra kick.
Chips de tortilla croustillants garnis de fromage fondu, haricots frits, bœuf assaisonné, jalapeños et une touche de crème sure. Garnis d'oignons verts et servis avec salsa et guacamole. Ajoutez du poulet, du bœuf ou des crevettes pour un peu plus de saveur.Servies avec du riz espagnol et des haricots frits.

Birria Tacos / Tacos de Birria 189 MAD

Slow-cooked, tender beef marinated in a blend of chilies and aromatic spices, served in corn tortillas dipped and fried in birria consommé. Accompanied by a side of rich consommé for dipping.
Bœuf tendre mijoté, mariné dans un mélange de piments et d'épices aromatiques, servi dans des tortillas de maïs trempées et frites dans le consommé de birria. Accompagné d'un consommé savoureux pour tremper.

Tex-Mex Burrito / Burrito Tex-Mex

Poulet 129 MAD Bœuf 149 MAD Crevettes 179 MAD

A giant flour tortilla stuffed with your choice of grilled chicken, beef, or shrimp, Spanish rice, black beans, and queso. Topped with salsa roja and melted cheese, served with sour cream.
Grande tortilla de farine farcie avec votre choix de poulet grillé, bœuf ou crevettes, riz espagnol, haricots noirs et queso. Nappée de salsa roja et de fromage fondu, servie avec crème sure.

Sampler Box / Boîte de Dégustation 210 MAD

A perfect choice for those who can't decide! Enjoy a little bit of everything: a mini portion of Birria, tacos, enchiladas and quesadillas. Served with chips, salsa, and guacamole on the side.
Un choix parfait pour ceux qui ne peuvent pas se décider! Profitez d'un peu de tout : une portion de birria, tacos, enchiladas et quésadillas. Servi avec des chips, salsa et guacamole.

AMERICAN GRILL

Beef ribs 400g / Côtes de bœuf 400g	259 MAD
Beef tenderloin 220g / Filet de bœuf 220g	249 MAD
Tomahawk Matured 25 days / Tomahawk Maturé 25 jours price 1 kg	750 MAD
New York Steak / Faux filet 300g	229 MAD
Dallas Steak / Côte à l'os 500g	349 MAD
T-bone steak 400g	299 MAD
Ribeye 300g / entrecôte 300g	249 MAD
Minced meat skewers stuffed with cheese Brochettes de viande hachée farcies au fromage	199 MAD
Chicken Supreme / Suprême de Poulet	189 MAD
Grilled Salmon Steak / Pavé de Saumon grillé	219 MAD
Roasted sea bass stuffed with shrimp and spinach Loup bar rôti, farci aux crevettes et épinards	299 MAD
Assortment of fish a la plancha Assortiment de poissons à la plancha	299 MAD
Assortiment de BBQ / BBQ assortment	349 MAD

Brochette d'agneau / Lamb skewer
Côtes d'agneau / Lamb chops
Brochette de viande hachée / Minced meat skewer
Brochete merguez / Merguez skewer
Brochette de poulet / Chicken skewer

Sides

(Two are included, Extra: 30dh)

Mashed potatoes / Purée de pomme de terre
Sautéed vegetables / Légumes sautés
Cheesy home made fries / Frites maison avec fromage
French fries with truffle mayonnaise
Frites avec mayonnaise à la truffe
Seasoned fries / Frites assaisonnées
Onion rings / Rondelles d'oignon
Mozzarella sticks / Sticks de mozzarella

RIB STEAK

TOMAHAWK

MINCED MEAT SKEWERS

ROASTED SEA BASS

BURGERS & SANDWICHES

Americana Double Burger with Cheddar Sauce — 189 MAD

Two juicy patties with melted cheddar, red onion, and truffle mayo. Served with spicy potatoes, onion rings, mac & cheese croquettes, root veggie balls.
Deux steaks hachés juteux avec cheddar fondant, oignon rouge et mayo à la truffe. Servi avec pommes épicées, anneaux d'oignon, croquettes de mac & cheese.

Tex-Mex Ribs Burger — 159 MAD

Shredded spicy beef topped with creamy guacamole, fresh salsa, jalapeños, and crispy tortilla strips, finished with smoky chipotle mayo. A fiesta in every bite!
De bœuf effiloché épicé garni de guacamole crémeux, de salsa fraîche, de jalapeños et de lanières de tortilla croustillantes, le tout relevé d'une mayonnaise chipotle fumée. Une vraie fiesta à chaque bouchée!

Truffle Mushroom Melt — 169 MAD

Juicy beef patty paired with sautéed truffle mushrooms, caramelized onions, Swiss cheese, and a rich garlic aioli. Luxuriously indulgent!
Un steak haché juteux de bœuf accompagné de champignons truffés sautés, d'oignons caramélisés, de fromage suisse et d'une onctueuse sauce à l'ail. Une expérience gourmande

Korean Fried Chicken Burger — 179 MAD

Crispy fried chicken, tangy kimchi, and spicy gochujang mayo on a toasted bun. .
Poulet croustillant, kimchi acidulé et mayonnaise épicée au gochujang dans un bun toasté.

BURGERS & SANDWICHES

Spicy Volcano Burger — 189 MAD

Fiery beef patty layered with pepper jack cheese, sriracha mayo, roasted red peppers, and fried jalapeños, served in a buttery brioche bun.
Un steak haché piquant garni de fromage pepper jack, de mayonnaise sriracha, de poivrons rouges rôtis et de jalapeños frits, le tout servi dans un pain brioché beurré.

Hawaiian Paradise Burger — 169 MAD

Choice of grilled chicken or beef patty topped with a caramelized pineapple slice, teriyaki glaze, crisp lettuce, and a tangy coconut-lime aioli.
Un steak de poulet grillé ou de bœuf, surmonté d'une tranche d'ananas caramélisée, d'un glaçage teriyaki, de laitue croquante et d'une sauce coco-citron vert acidulée.

Philly Cheese Steak Sandwiche — Poulet 149 MAD / Bœuf 159 MAD

Sliced chicken or beef, onions, peppers and mushrooms covered with melted cheese.
Emincé de poulet ou boeuf, oignons, poivrons et champignons couvert de fromage fondu.

Vegan Avocado Chickpea Burger — 149 MAD

Chickpea patty with creamy mashed avocado, vegan cheese, fresh arugula, cucumber ribbons, and spicy vegan mayo in a whole-grain bun.
Un steak de pois chiches garni d'avocat écrasé, de fromage vegan, de roquette fraîche, de rubans de concombre et de mayonnaise épicée vegan, servi dans un pain aux céréales.

Burger Sampler Box (Box of 6 Half Burgers) — 349 MAD

Can't decide? Try our Burger Sampler Box! Enjoy three mini versions of our most popular burgers: the Tex-Mex Fiesta Burger, Truffle Mushroom Melt, and Korean BBQ Burger. Perfect for sharing or sampling! Served with a side of fries and dipping sauces.
Vous hésitez ? Découvrez notre Box de Burgers Sampler ! Savourez trois versions miniatures de nos burgers les plus populaires : le Tex-Mex Fiesta Burger, le Truffle Mushroom Melt et le Korean BBQ Burger. Parfait pour partager ou goûter ! Servi avec une portion de frites et des sauces à tremper.

PASTA & RICE

*Spaghetti, Penne or Fettuccine

CHICKEN SESAME

RICE CHICKEN CASHEW

RICE BEEF SESAME

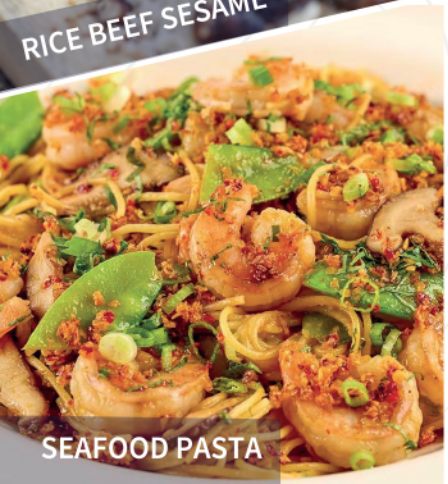
SEAFOOD PASTA

Rice with Caramelized Chicken and Sesame Riz au Poulet caramélisé et sésame	**189 MAD**
Rice with Spicy Chicken and Cashew Nuts Riz au Poulet épicé et aux noix de cajou	**209 MAD**
Rice with caramelized beef and sesame seeds Riz au bœuf caramélisé et graine de sésame	**199 MAD**
Seafood Pasta / Pâtes aux fruits de mer	**219 MAD**
Pasta with beef meatballs Pâtes aux boulettes de boeuf	**189 MAD**
Pasta with 4 cheeses Pâtes aux 4 fromages	**179 MAD**
Alfredo Chicken Pasta Pâtes Alfredo Chicken	**179 MAD**
veggie pasta Pâtes végétariennes	**169 MAD**

MEATBALLS PASTA

VEGGIE PASTA

WAFFLE PIZZA
PIZZAS A GAUFRE

Margherita Waffle Pizza – Pizza à Gaufre Margherita **65 MAD**

Fresh tomatoes, mozzarella cheese, and basil on a crispy waffle base, delivering a classic taste in every bite.
Tomates fraîches, fromage mozzarella et basilic sur une base de gaufre croustillante, offrant un goût classique à chaque bouchée.

Vegetarian Waffle Pizza – Pizza à Gaufre Végétarienne **70 MAD**

Grilled vegetables such as bell peppers, zucchini, and eggplant, layered with melted mozzarella on a waffle foundation.
Légumes grillés tels que poivrons, courgettes et aubergines, superposés avec de la mozzarella fondue sur une base de gaufre.

Pepperoni Waffle Pizza – Pizza à Gaufre Pepperoni **75 MAD**

Spicy pepperoni slices paired with mozzarella cheese over a savory waffle crust.
Tranches de pepperoni épicées accompagnées de fromage mozzarella sur une croûte de gaufre salée.

BBQ Chicken Waffle Pizza – Pizza à Gaufre Poulet BBQ **80 MAD**

Tender pieces of chicken smothered in barbecue sauce, combined with red onions and cheddar cheese, on a golden waffle crust.
Morces tendres de poulet recouverts de sauce barbecue, combinés avec des oignons rouges et du fromage cheddar, sur une croûte de gaufre dorée.

Tikka Chicken Waffle Pizza – Pizza à Gaufre Poulet **85 MAD**

Marinated chicken tikka, red onions, and cilantro, complemented by a yogurt drizzle on a waffle foundation.
Poulet tikka mariné, oignons rouges et coriandre, accompagné d'un filet de yaourt sur une base de gaufre.

Tuna Waffle Pizza – Pizza à Gaufre Thon **75 MAD**

Flaked tuna, red onions, and black olives, layered with mozzarella on a crispy waffle base.
Thon émietté, oignons rouges et olives noires, superposés avec de la mozzarella sur une base de gaufre croustillante.

Portofino Waffle Pizza – Pizza à Gaufre Portofino **90 MAD**

Shrimp and calamari, combined with cherry tomatoes and basil on a waffle crust.
Crevettes et calamars, combinés avec des tomates cerises et du basilic sur une croûte de gaufre.

Stracciatella Waffle Pizza – Pizza à Gaufre Stracciatella **95 MAD**

Creamy stracciatella cheese, arugula, and prosciutto, drizzled with balsamic glaze over a savory waffle base.
Fromage stracciatella crémeux, roquette et prosciutto, arrosés de glaçage balsamique sur une base de gaufre salée.

Diavola Waffle Pizza – Pizza à Gaufre Diavola **80 MAD**

Spicy salami, red chili flakes, and mozzarella cheese on a waffle crust for those who enjoy a kick.
Salami épicé, flocons de piment rouge et fromage mozzarella sur une croûte de gaufre pour ceux qui aiment le piquant.

Pescatore Waffle Pizza – Pizza à Gaufre Pescatore **100 MAD**

A seafood medley of mussels, clams, and shrimp with garlic and parsley over a waffle foundation.
Mélange de fruits de mer, y compris des moules, des palourdes et des crevettes, à l'ail et au persil sur une base de gaufre.

KIDS MENU

PLATS

2 Mini Cheese Burgers / 2 mini-burgers au fromage	**75 MAD**
Philly Cheese Sandwich / Sandwich au fromage Philly Steak	**75 MAD**
Crispy Chicken Nuggets / Nuggets de poulet croustillants	**65 MAD**
Pasta Alfredo / Pâtes à la sauce Alfredo	**75 MAD**
Pasta with tomato sauce / Pâtes Sauce Tomate	**65 MAD**
Spaghetti Meatballs / Spaghetti Boulette de Viande	**75 MAD**
Quesadillas	**69 MAD**

SIDES

Mashed Potatoes / Purée de pommes de terre	**30 MAD**
French Fries / Frites	**30 MAD**
Sweet Potato Fries / Frites de patates douces	**30 MAD**
Mozzarella Sticks / Bâtonnets de mozzarella	**30 MAD**
Sauteed Vegetables / Légumes sautés	**30 MAD**

DESSERT

Mini Hot Fudge Sundae / Mini Sundae au fudge chaud	**40 MAD**
Scoop of Ice Cream / Scoop de crème glacée	**40 MAD**

CHEESEBURGERS

PASTA TOMATO SAUCE

QUESADILLAS

ICE CREAM

DESSERT

Cheesecake spécialité 85 MAD

Tiramisu

Coconut pie

Snickers

Oreo

3 chocolats

Peanut butter

White chocolate Raspbery

Pistachio

Strawberry

Mango key lime

Lemon meringue

Mousse chocolat

Lotus

chocolat

Cheesecake Classic 75 MAD

A dessert consisting of a thick, creamy cheese filling on a thinner crust and topped with sweet or sometimes savory items

Un dessert composé d'une garniture épaisse et crémeuse de fromage sur une croute plus fine et garnie d'articles sucrés ou parfois salé

Strawberry Cake Sundae 89 MAD

Vanilla ice cream, fresh strawberries and sweet biscuits topped with whipped cream

Glace vanille, fraises fraîches et biscuits sucrés nappés de chantilly

Carrot Cake 85 MAD

Moist Layers of Carrot Cake and Cream Cheese Frosting

Étages moelleux de gâteau à la carotte et glaçage à la crème au fromage

Chocolate Truffle Cake 85 MAD

Fudge Cake Layers with Chocolate Truffle Cream and Chocolate Mousse

Couches de gâteau au fudge avec crème de truffe au chocolat et mousse au chocolat

Red Velvet Cake 85 MAD

A chocolate red cake topped with cream cheese

Un gâteau rouge au chocolat garni de crème au fromage

ICE CREAM

Americana

85 MAD

Brownie vanilla ice cream; nougat, chocolate, whipped cream, caramel sauce and caramelized pecans
Brownie glace vanille, nougat, chocolat, crème fouettée, sauce caramel et noix de pécan caramélisées

Hawaiian Breeze

80 MAD

Raspberry Sorbet, Mango Sorbet, Lemon Sorbet, Topping : Strawberry, Raspberry, and Whipped Cream
Sorbet Framboise, Sorbet Mangue, Sorbet Citron, Topping : Fraise, Framboise, et Chantilly

Brookie

95 MAD

Half brownie and half cookie cake served with a scoop of vanilla ice cream
Moitié brownie et moitié gâteau aux biscuits servis avec une boule de glace à la vanille

Chocolate Brownie Sundae

90 MAD

Chocolate Brownie Sundae
Chocolate Brownie, Vanilla Ice Cream, Hot Fudge, Whipped Cream and Toasted Almonds
Brownie au Chocolat, Glace Vanille, Fudge Chaud, Crème Fouettée et Amandes Grillées

Banana Split

80 MAD

Chocolate, Vanilla and Strawberry Ice Cream, Whipped Cream, Banana, Chocolate and Almond Sauce
Glace Chocolat, Vanille et Fraise, Chantilly, Banane, Sauce Chocolat et Amandes

Kidspot

60 MAD

Two scoops of ice cream of your choice with whipped cream and chocolate syrup
Deux boules de glace au choix avec de la crème chantilly et du sirop au chocolat

Americana

EST.2023

BRUNCH & CAKE